F M L

F I C H E TECHNIQUE

PIÈCES DE RACCORDEMENT À BRIDES
FONTE
CÔNE À BRIDES PN10
RES_210001 A RES_210036

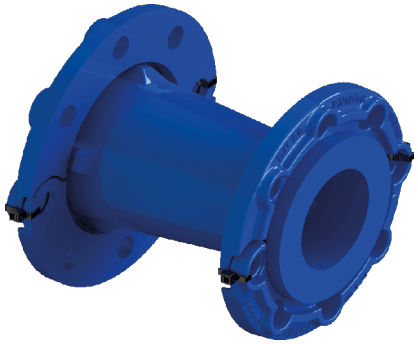

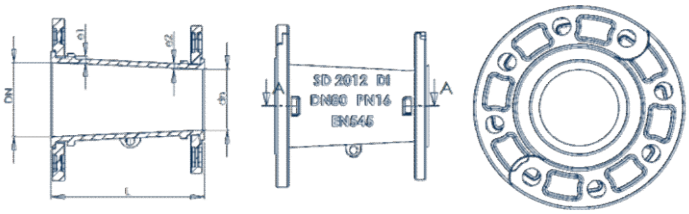

Caractéristiques:

Cône à brides mobiles en fonte à graphite sphéroïdale conforme aux exigences de la norme EN545/2010 prévu pour être utilisée dans les réseaux d'eau potable, d'eaux usées urbaines
Les températures d'utilisation ne doivent pas excéder 65°C

Revêtement:

Peinture époxy alimentaire RAL5005
Epaisseur > 250 microns

PN 10

PN 16

Brides mobiles:

Les brides orientables permettent une installation plus aisée
Le perçage est conforme à la norme EN1092-2/2017

ATTESTATION DE CONFORMITÉ SANITAIRE ACS

Remarque:

Les joints et boulons seront fournis sur demande
Pour la valeur du couple de serrage, se référer à la notice de pose

FONDERIE MECANIQUE LENSOISE - ZAL du minopole , rue st exupéry BP39- 62160 BULLY-LES-MINES
TEL: 03 21 45 64 56 - FAX: 03 21 29 06 44 - Mail: info@scop-fml.com
www.scop-fml.com

Tableau des dimentions et poids

Référence	DN	Longueur (mm)	Épaisseur (DN)	Épaisseur (dn)	PN	Poids (kg)
RES_210001	60X40	160	8	8	10-16	5,100
RES_210003	65X40	160	8	8	10-16	5,100
RES_210005	80X40	200	8,4	8	10-16	6,300
RES_210007	80X60	200	8,4	8	10-16	7,200
RES_210008	80X65	200	8,4	8	10-16	7,200
RES_210009	100X40	200	8,4	8	10-16	7,300
RES_210011	100X60	200	8,4	8	10-16	8,000
RES_210012	100X65	200	8,4	8	10-16	8,000
RES_210013	100X80	200	8,4	8	10-16	9,000
RES_210014	125X40	200	8,4	8	10-16	8,900
RES_210015	125X60	200	8,9	8	10-16	9,600
RES_210016	125X65	200	8,9	8	10-16	9,600
RES_210017	125X80	200	8,9	8,4	10-16	10,500
RES_210018	125X100	200	8,9	8,4	10-16	11,000
RES_210019	150X40	200	9,1	8,5	10-16	11,000
RES_210020	150X60	200	9,1	8	10-16	12,300
RES_210021	150X65	200	9,1	8	10-16	12,300
RES_210022	150X80	200	9,1	8,4	10-16	13,200
RES_210023	150X100	200	9,1	8,4	10-16	14,200
RES_210024	150X125	200	9,1	8,9	10-16	14,900
RES_210025	200X80	235	9,5	8,4	10	17,500
RES_210026	200X100	235	9,5	8,4	10	18,100
RES_210027	200X125	235	9,5	8,9	10	20,200
RES_210028	200X150	235	9,5	9,1	10	22,300
RES_210030	250X100	250	12	8,4	10	25,000
RES_210031	250X125	250	12	8,9	10	25,000
RES_210032	250X150	250	12	9,1	10	27,500
RES_210033	250X200	250	12	9,5	10	31,000
RES_210034	300X150	265	13	9,1	10	32,600
RES_210035	300X200	265	13	9,5	10	34,800
RES_210036	300X250	265	13	12	10	40,800

FONDERIE MECANIQUE LENSOISE - ZAL du minopole , rue st exupéry BP39- 62160 BULLY-LES-MINES
TEL: 03 21 45 64 56 - FAX: 03 21 29 06 44 - Mail: info@scop-fml.com
www.scop-fml.com